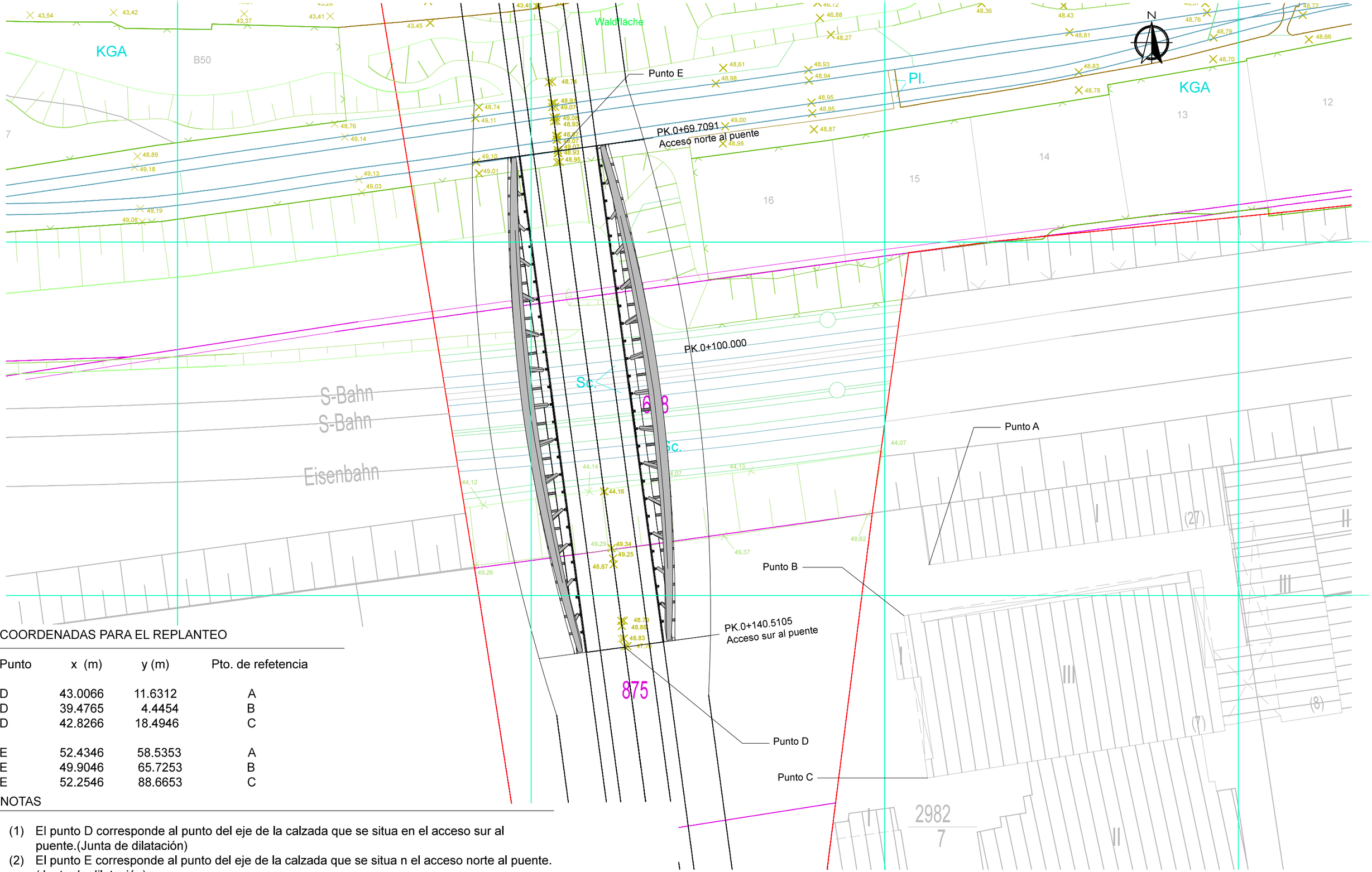

COORDENADAS PARA EL REPLANTEO

Punto	x (m)	y (m)	Pto. de refetencia
D	43.0066	11.6312	A
D	39.4765	4.4454	B
D	42.8266	18.4946	C
E	52.4346	58.5353	A
E	49.9046	65.7253	B
E	52.2546	88.6653	C

NOTAS

(1) El punto D corresponde al punto del eje de la calzada que se situa en el acceso sur al puente.(Junta de dilatación)
(2) El punto E corresponde al punto del eje de la calzada que se situa n el acceso norte al puente. (Junta de dilatación)
(3) El marco de coordenadas generales corresponde a las coordenadas UTM.

UNIVERSITAT POLITÈCNICA DE VALÈNCIA	TÍTULO: PROYECTO BÁSICO PARA EL "CONCURSO DE PUENTE DEL ACCESO SUR AL PARQUE DE TEMPELHOF, BERLÍN".	TÍTULO DEL PLANO: PLANTA DE REPLANTEO DE LA ESTRUCTURA	AUTORES: Beredas Muñoz, Julia; Costa Peidro, Aina; Marco Espinosa, Francisco Simón; Vilar Ferrero, Pedro	ESCALA ORIGINAL: UNE-A1 1:250 Numérica	FECHA: Junio 2015	Nº DEL PLANO: 3 Hoja 1 de 1